

ARMAÇÃO POSITIVA DAS LAJES DO PAVIMENTO LAJE 01 (EIXO X)  
Escala: 1:75

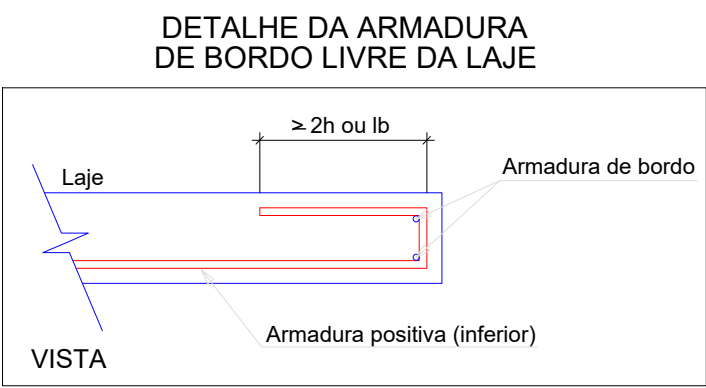

RELAÇÃO DO AÇO					
Positivos X					
AÇO	N	DIAM (mm)	QUANT	C.UNIT (cm)	C.TOTAL (cm)
CA50	1	5.0	8	89	712
	2	5.0	2	222	444
	3	5.0	2	332	664
	4	5.0	2	142	284
	5	5.0	2	302	604
	6	5.0	2	1059	2118
CA50	7	5.0	2	1385	2770
	8	5.0	2	1085	2170
	9	8.0	2	372	744
	10	8.0	2	377	754

RESUMO DO AÇO			
AÇO	DIAM (mm)	C.TOTAL (m)	PESO + 0% (kg)
CA50	8.0	15	5.9
CA60	5.0	97.7	15.1
PESO TOTAL (kg)			
CA50	5.9		
CA60	15.1		

Volume de concreto (C-30) = 25.01 m³  
Área de forma = 0.00 m²



MUNICÍPIO DE ORINDIÚVA  
PRAÇA MARIA DIAS N.º 614 – CENTRO  
CEP.: 13480-000 – FONE: (17) 3816-9600  
e-mail: prefeitura@orindiuva.sp.gov.br  
Orindiúva/SP



UBS TIPO II  
PROJETO ESTRUTURAL  
DET. LAJES 03/06

EST  
14/18

Escala: INDICADA  
Folha: 2620251955858

Data e Observação:  
30/10/2025: PROJETO INICIAL

Objeto:  
CONSTRUÇÃO DE UNIDADE BÁSICA DE SAÚDE (UBS) TIPO 02

Proprietário:  
MUNICÍPIO DE ORINDIÚVA - SP

Endereço:  
RUA ALCIDES ALVES FERREIRA, S/N

Município:  
ORINDIÚVA

Estado:  
SP

PROPRIETÁRIO:  
MIRELLI CRISTINA LITE RUIVERI MARTINS  
PREFEITA MUNICIPAL

RESP. TÉCNICO PELO PROJETO:  
JOHANN NASCIMENTO RODRIGUES  
ENGENHEIRO CIVIL  
CREA: 137031/1-SP